S'engager dans un travail de thèse
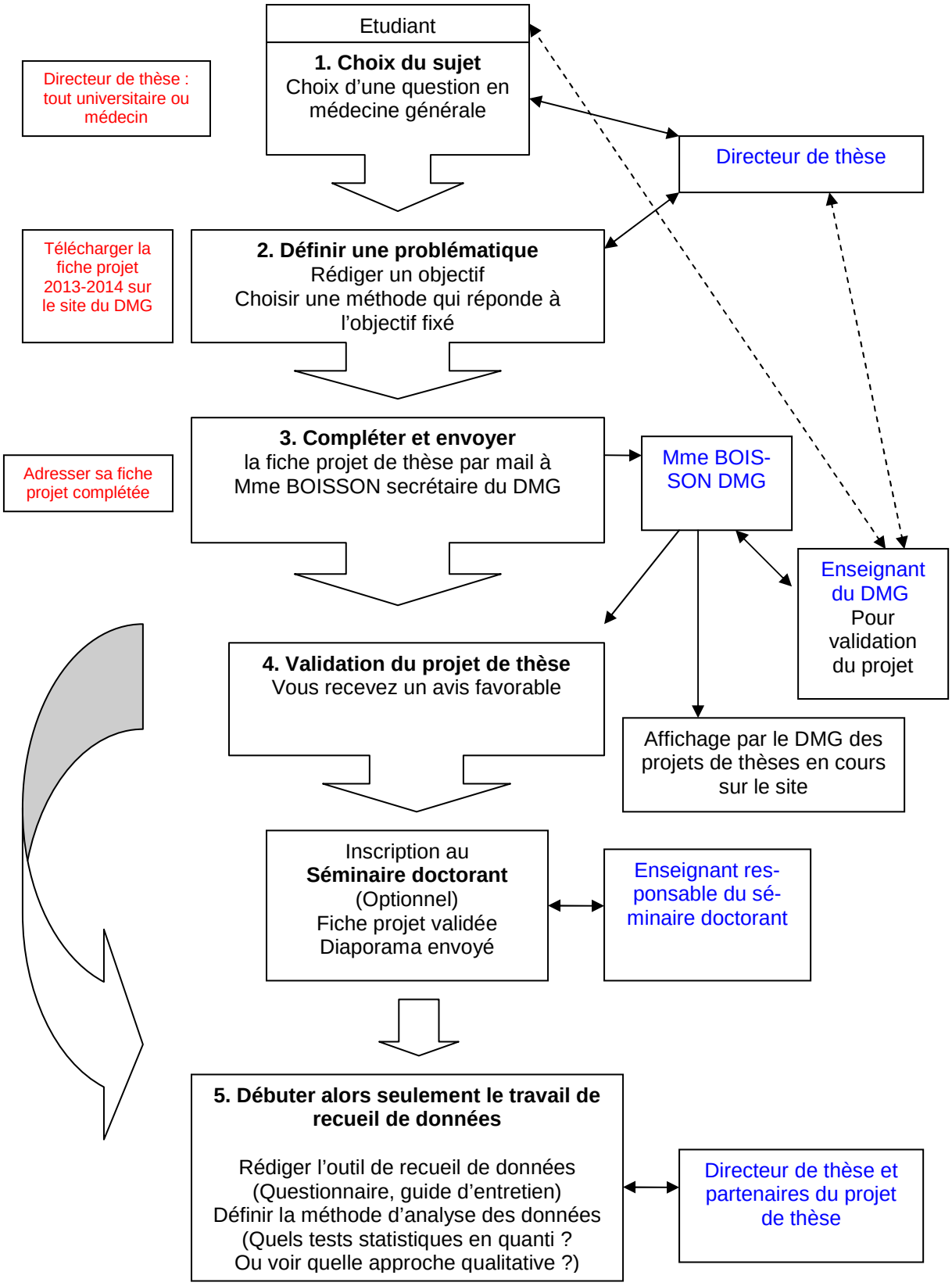
5 étapes initiales à respecter les outils et les enseignants qui vous guident