A LOUER

Local médical à louer à partir du **01-08-2021.**

Au sein d'un centre médical très actif et très recherché sur la commune d'Avignon extra-muros et à deux pas de la clinique Urbain V.
Le centre médical est occupé par des cabinets : de radiologie, d'orthophonie, acousticien, d'ophtalmologie, infirmières, endocrinologie, gynécologie…
Le centre médical idéalement situé bénéficie d'un parking pour les patients (avec accés PMR et ambulances) et d'un parking pour les praticiens.
Le local se situe au premier étage du centre médical avec ascenseur.

Local médical de 41m² composé de :

- 1 salle d'attente de 12m² (à partager avec un cabinet d'infirmière).
- 1 coin cuisine (non équipé) de 7m²
- 1 WC pour la patientèle.
- 1 WC privatif
- 1 Cabinet médical de 22m²

Le local est très propre et très bien entretenu.

Cette annonce s'adresse uniquement à des personnes dont la pratique professionnelle est à destination médicale ou paramédicale.

Le loyer est de **650€/mois** (dont 89€ de charges).
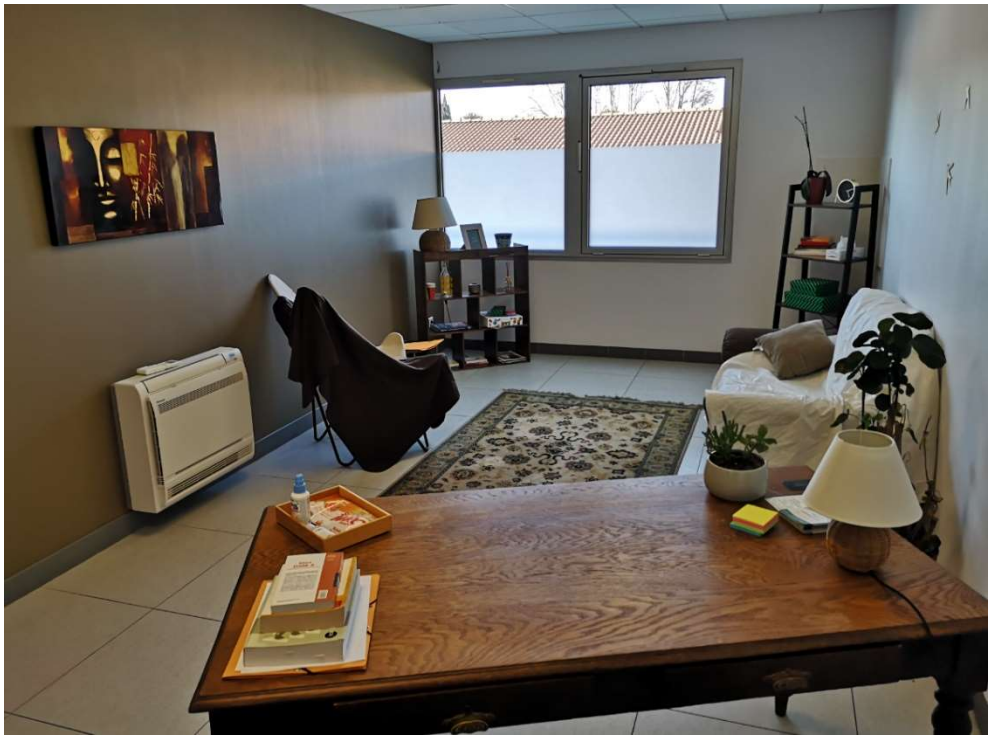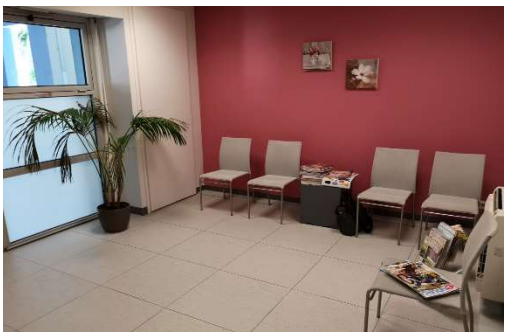
Pour tout renseignement merci de me contacter au **06-21-98-92-23.**